



L'application qui facilite la gestion de vos prestations et de vos clients



Des questions ? Contactez-nous



Entreprise-agreee-  
ts.svc.be@sodexo.com



02/547.54.93



Boulevard de la plaine 15  
1050 Bruxelles



Téléchargez  
l'application  
dès maintenant !

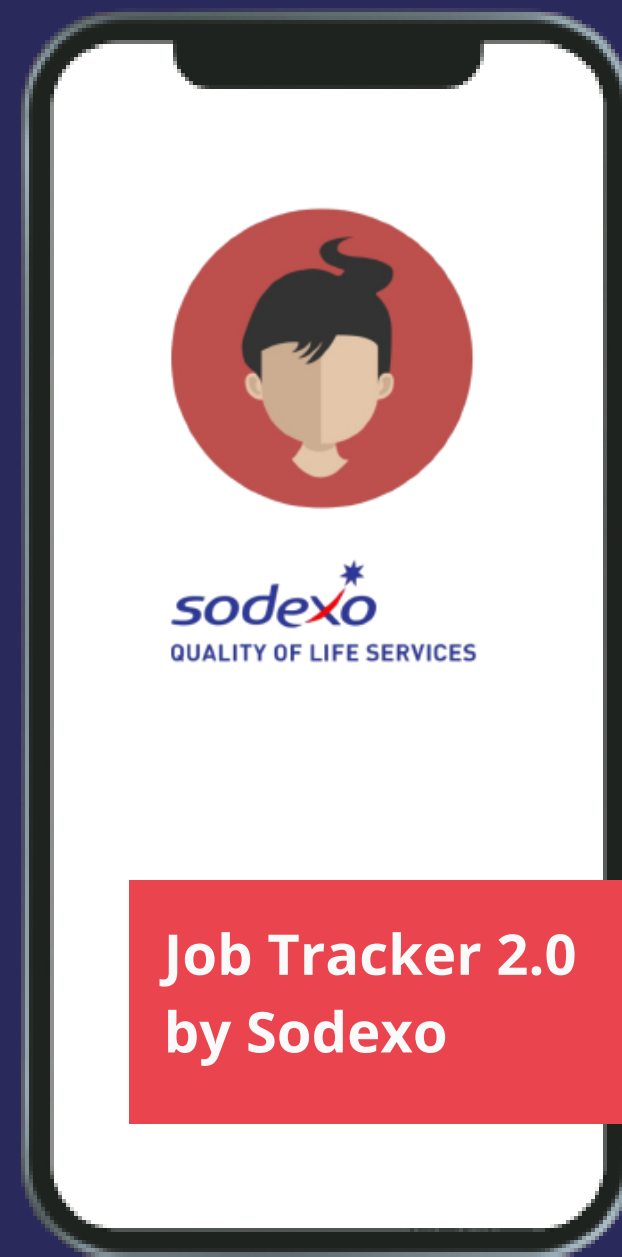

Job Tracker 2.0  
by Sodexo

# Fonctionnalités

Encodage des prestations en quelques étapes

Sodexo et votre employeur sont automatiquement prévenus de vos prestations

Enregistrement des éventuelles différentes entreprises titre-service pour lesquelles vous travaillez

Gestion de vos clients et de leurs informations (nom, numéro de téléphone, commentaire spécifique)

# Utilisation

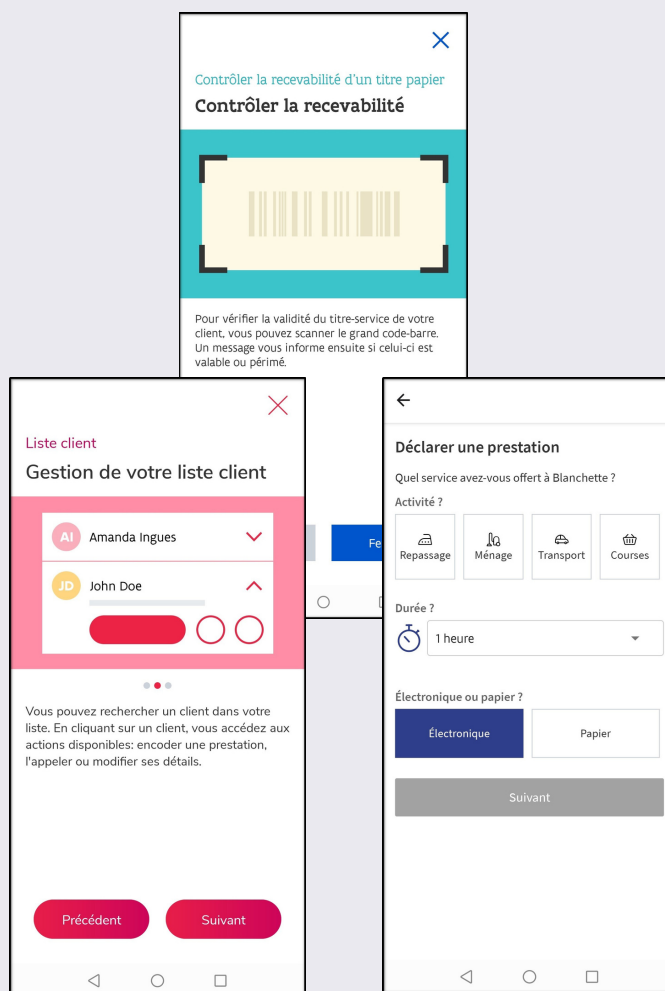

Découvrez les fonctionnalités sur :

[titre.service.brussels/travailleur/prestations/jobtracker2-0](https://titre.service.brussels/travailleur/prestations/jobtracker2-0)

[titres.services.flandre.be/travailleur/prestations/jobtracker2-0](https://titres.services.flandre.be/travailleur/prestations/jobtracker2-0)

[titres.services.wallonie.be/travailleur/prestations/jobtracker2-0](https://titres.services.wallonie.be/travailleur/prestations/jobtracker2-0)

# Nouveautés

Accédez aux prestations que vous ou votre entreprise avez encodé via l'**historique des prestations**

Le mode "**Hors ligne**" : sauvegardez vos prestations même sans accès à internet

La fonction "**scanner**" : vérifiez la recevabilité des titres-services papiers

Plusieurs **tutoriels** pour vous guider dans l'utilisation de l'application

**Et bien plus à découvrir !**